

## การเข้าใช้งาน Software Photoshop/Illustrator ผ่านระบบของใช้งานชั่วคราว

### การสมัคร Adobe ID

1. เปิด Web Browser และเข้าไปที่ (<https://accounts.adobe.com/>) และเลือก Create an account.

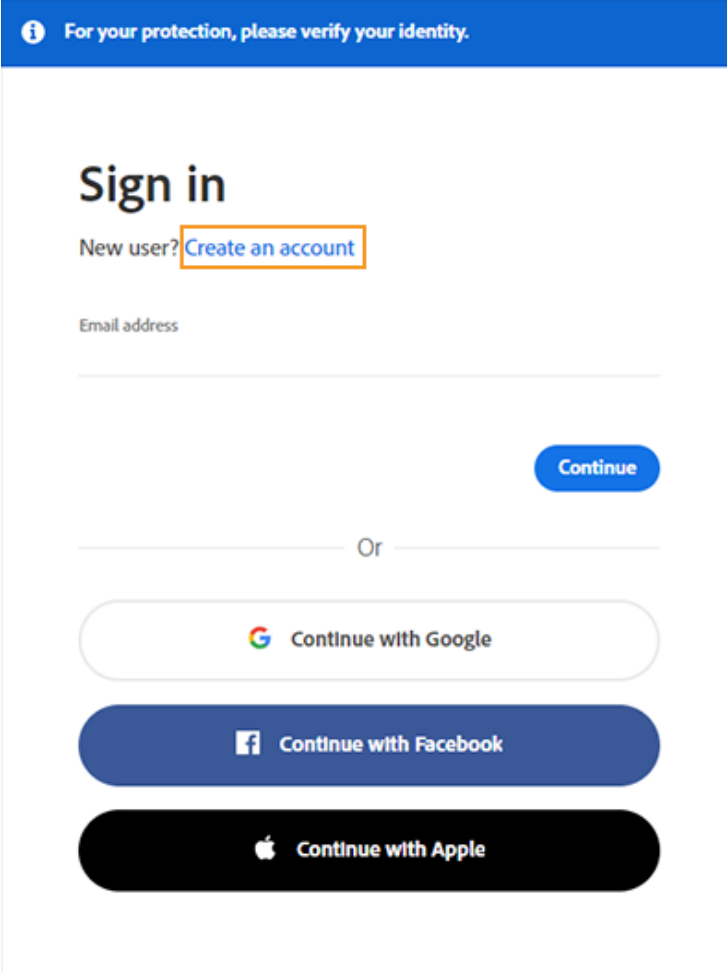

**For your protection, please verify your identity.**

# Sign in

New user? [Create an account](#)

Email address

Continue

Or

 Continue with Google

 Continue with Facebook

 Continue with Apple

2. ในหน้าจอสําหรับสร้างผู้ใช้งานใหม่, กรุณากรอกข้อมูลที่จําเป็น โดยใช้ Email Address ของสำนักงาน ตั้ง Password สําหรับการใช้งาน (โดยรหัสผ่านนี้ไม่เกี่ยวข้องกับรหัสผ่านที่เข้าใช้งานระบบสำนักงาน) และเลือก Create Account

## Create an account

Already have an account? [Sign in](#)

Email address

---

First name

Last name

---

Password



---

Date of birth ?

Month

Day

Year

January



Country/Region

United States



By clicking Create account, I agree that:

- I have read and accepted the [Terms of Use](#).
- The [Adobe family of companies](#) may keep me informed with [personalized](#) emails about products and services.

See our [Privacy Policy](#) for more details or to opt-out at any time.

Create account

หลังจากนั้นจะมีอีเมลยืนยันความถูกต้องของ Email Address ส่งมาให้กดยืนยันการสมัครใช้งาน

3. เมื่อสร้าง Account เรียบร้อยแล้ว สามารถ Login เพื่อเริ่มทำการติดตั้งตัว Software ต่อไป

## การติดตั้ง Adobe Creative Cloud

1. Login เข้าไปที่ <https://creativecloud.adobe.com/apps/all/desktop> แล้ว download ตัวติดตั้ง Creative Cloud

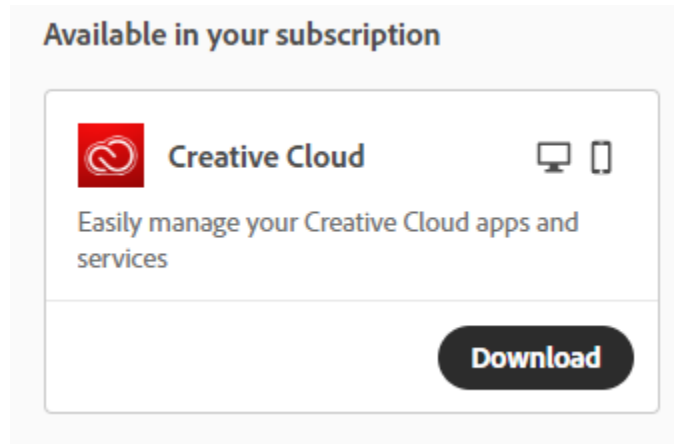

2. ทำการติดตั้งตามขั้นตอน

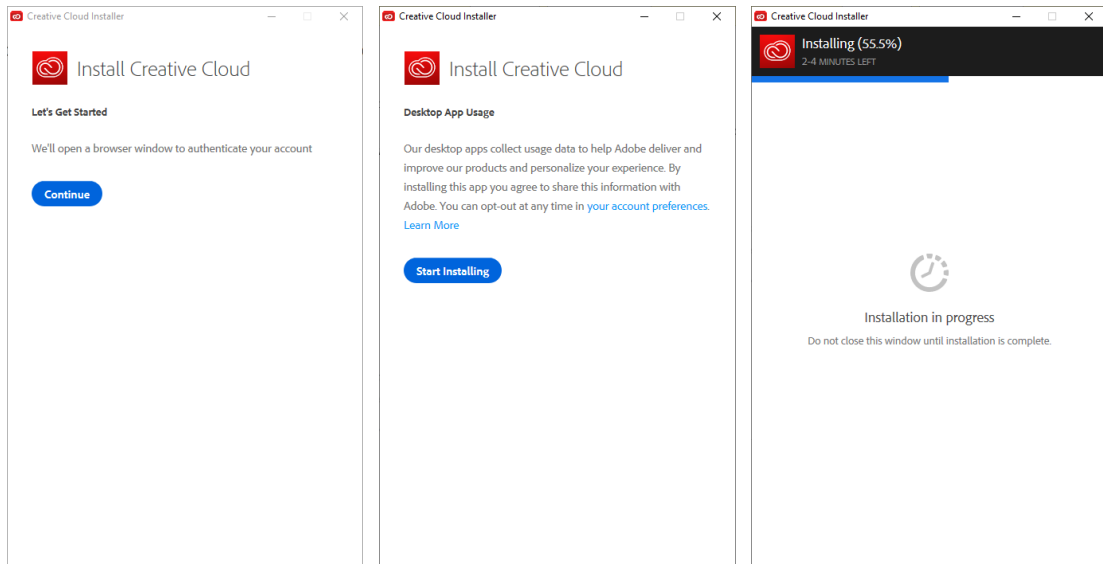

### 3. เปิดโปรแกรม Adobe Creative Cloud

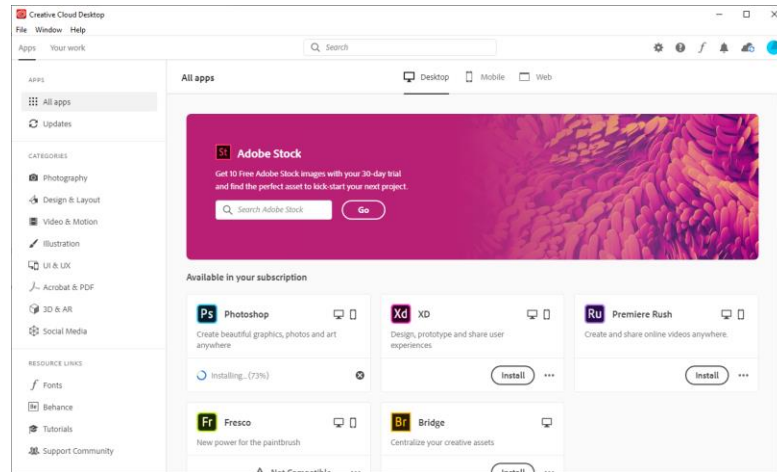

### 4. ติดตั้งโปรแกรมที่ขอสิทธิ์ใช้งานไว้

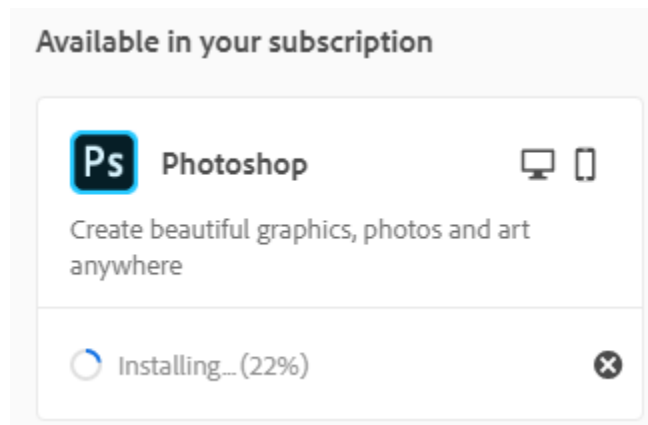

5. เมื่อติดตั้งโปรแกรมเสร็จแล้ว สามารถเปิดใช้งานได้ทันที (ทดลองใช้งาน 30 วัน) หลังจากนั้นจะใช้งานได้เมื่อมีการยืนยันการขอสิทธิ์ใช้งานแล้วเท่านั้น